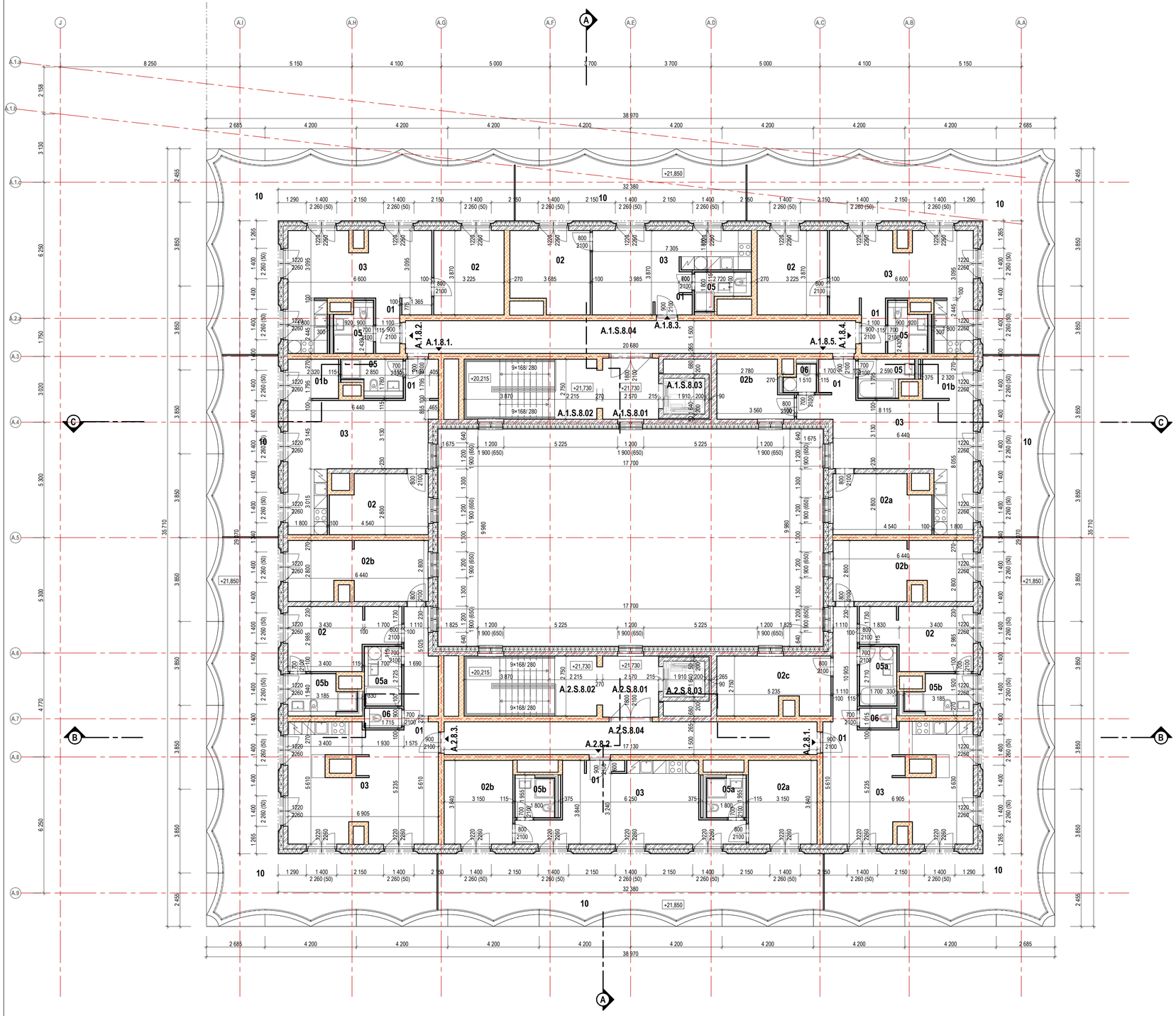

101_Tabulka místností_A_8NP		
Číslo	**Název místnosti**	**Plocha [m²]**
S.		
1.		
A.1.S.8.04	Chodba	31,02
A.1.S.8.01	Chodba	7,42
A.1.S.8.02	Schodiště	16,75
A.1.S.8.03	Výtahová šachta	3,36
2.		
A.2.S.8.04	Chodba	25,69
A.2.S.8.01	Chodba	7,42
A.2.S.8.02	Schodiště	16,75
A.2.S.8.03	Výtahová šachta	3,36
1.		
A.1.8.1.01	Předsíň/chodba	4,10
A.1.8.1.02	Ložnice	11,60
A.1.8.1.03	Obývací pokoj + kk	24,72
A.1.8.1.05	Koupelna	4,14
A.1.8.1.01b	Pracovna	4,27
A.1.8.1.10	Terasa	22,48
A.1.8.2.01	Předsíň/chodba	2,79
A.1.8.2.02	Ložnice	12,48
A.1.8.2.03	Obývací pokoj + kk	25,07
A.1.8.2.05	Koupelna	3,83
A.1.8.2.10	Terasa	53,80
A.1.8.3.01	Předsíň/chodba	1,73
A.1.8.3.02	Ložnice	12,98
A.1.8.3.03	Obývací pokoj + kk	25,67
A.1.8.3.05	Koupelna	3,50
A.1.8.3.10	Terasa	28,61
A.1.8.4.01	Předsíň/chodba	2,79
A.1.8.4.02	Ložnice	12,48
A.1.8.4.03	Obývací pokoj + kk	25,07
A.1.8.4.05	Koupelna	3,83
A.1.8.4.10	Terasa	53,80
A.1.8.5.01	Předsíň/chodba	5,75
A.1.8.5.02a	Ložnice	11,60
A.1.8.5.02b	Pokoj	9,05
A.1.8.5.03	Obývací pokoj + kk	34,70
A.1.8.5.05	Koupelna	3,97
A.1.8.5.06	WC	1,59
A.1.8.5.01b	Pracovna	4,29
A.1.8.5.10	Terasa	22,47
2.		
A.2.8.1.01	Předsíň/chodba	8,15
A.2.8.1.02	Ložnice	13,25
A.2.8.1.03	Obývací pokoj + kk	33,24
A.2.8.1.02c	Pokoj	13,51
A.2.8.1.02b	Pokoj	18,00
A.2.8.1.05a	Koupelna	4,61
A.2.8.1.05b	Koupelna	5,10
A.2.8.1.06	WC	1,54
A.2.8.1.10	Terasa	66,96
A.2.8.2.01	Předsíň/chodba	1,64
A.2.8.2.02b	Pokoj	12,15
A.2.8.2.02a	Ložnice	12,10
A.2.8.2.03	Obývací pokoj + kk	27,00
A.2.8.2.05b	Koupelna	3,38
A.2.8.2.05a	Koupelna	3,38
A.2.8.2.10	Terasa	48,62
A.2.8.3.01	Předsíň/chodba	9,42
A.2.8.3.02	Ložnice	13,25
A.2.8.3.03	Obývací pokoj + kk	33,18
A.2.8.3.02b	Pokoj	18,00
A.2.8.3.05b	Koupelna	5,14
A.2.8.3.05a	Koupelna	4,61
A.2.8.3.06	WC	1,54
A.2.8.3.10	Terasa	66,98

Legenda materiálů:

- beton prostý
- železobeton
- cihelné zdivo
- sádrokarton
- pěnový polystyrén EPS
- extrudovaný polystyrén XPS
- tepelná izolace z minerálních vláken
- hydroizolace
- zemina původní
- zemina nasypaná, zhutněná
- štěrkopískový podsyp
- kačírek
- tráva
- zpevněná plocha - dlažba
- záporové pažení

Poznámky:

- Tato dokumentace nenahrazuje dílenskou ani výrobní dokumentaci
- Vnitřní kóty místností jsou čistými světlými rozměry místností s omítkou a s obkladem. Minimální rozměry hygienického zařízení je nutné zachovat.
- Technická zpráva je nedílnou součástí dokumentace
- Kuchyňské linky jsou zobrazeny schematicky, provedena bude pouze příprava daných profesí, bude dodávkou budoucího klienta
- Ve výkresech použité kótování rozměru otvorů ve fasádě označuje skutečnou šířku a výšku stavebního otvoru ve zdění / betonové konstrukci, tedy bez omítky a bez vnitřní parapetní desky. zateplovací fasádní systém bude tento rozměr v ostění a nadpraží o cca 50 mm přesahovat.
- Zobrazení sadových úprav v parteru je pouze schématické, konkrétní řešení je řešeno v samostatné části PD

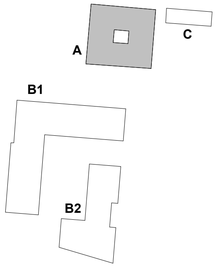

polohopisný systém:
S-JTSK

výškový systém:
Bpv

OBJ ALFA ± 0,000 = 204,26 m n. m.
OBJ ZEHLIČKA ± 0,000 = 204,26 m n. m.
OBJ BETA ± 0,000 = 199,70 m n. m.

investor:

Karlin Group Twenty a.s.
Pobřežní 667/78, Karlín, 186 00 Praha 8
Česká republika
T: +420 226 251 080
e-mail: recepce@karlingroup.cz

architekt projektu:

monom works s. r. o.
U Průhonu 22, 170 00 Praha 7 - Holešovice
Česká republika
T: +420 604 565 601
e-mail: mbernart@monom.cz

architekt projektu:

Jean-Christophe QUINTON architecte
18, rue de la Grange Batelière
75009 Paris
T: +33 09 73 53 46 34
e-mail: contact@quinton-architect.com

zahradní a krajinářská architektura:

L&SCAPE s.r.o.
Bělehradská 569/92, 120 00 Praha 2
Česká republika
T: +420 608 235 674
e-mail: info@smidova-la.com

hlavní inženýr projektu:

AED project, a. s.
Pod Radnicí 1235 / 2A, 150 00 Praha 5
Czech Republic
T: +420 257 257 100
e-mail: aed@aedproject.cz

profese:

AED project, a. s.
Pod Radnicí 1235 / 2A, 150 00 Praha 5
Czech Republic
T: +420 257 257 100
e-mail: aed@aedproject.cz

stavba:

stupeň:

DOKUMENTACE PRO POVOLENÍ SOUBORU STAVEB

hlavní architekt projektu: Ing. arch. Michal Bernart, Ing. arch. Igor Hobza, Ing. arch. Jitka Rumlová, Candice Grojean, Henri Houette

krajinářský architekt: Ing. Štěpánka Endrle, Ing. arch. Lukáš Pinkava

vedení projektu: Ing. Zbyňek Ransdorf

hlavní inženýr projektu: Ing. Marek Bohunčák

zodpovědný projektant části: Ing. Marek Bohunčák

vypracoval: Bc. Klára Jančová, Petr Pejsar

část / profese:

D.1.1

příloha:

PŮDORYS 8.NP

datum: 03/2026
upřesnění:
formát: 10xA4
měřítko: 1:100
zakázkové č.: 24-008_KOS2
číslo změny:
datum změny:

část: **D.1.1.2.1**

čísl. příl.: **A.18.**

paré: